



Interdisziplinäres Lungenzentrum

Jährlich sterben weltweit etwa zehn Millionen Menschen an den Folgen einer Atemwegserkrankung – Tendenz steigend. In den westlichen Industrienationen ist die chronisch-obstruktive Bronchitis COPD dabei die vierthäufigste Todesursache.

Das Lungen- und Bronchialkarzinom gehört mit dem Brustkrebs und dem Prostatakrebs zu den häufigsten Tumorerkrankungen in den westlichen Industrienationen. Nach einer Auswertung des Statistischen Bundesamtes war das Lungenkarzinom im Jahr 2001 in Deutschland die häufigste tumorbedingte Todesursache bei Männern und die dritthäufigste (nach Brust- und Dickdarmkrebs) bei Frauen. Darüber hinaus sind die Langzeitfolgen der früheren Asbestexposition in Form des Mesothelioms mit ihrem Häufigkeitsgipfel erst noch zu erwarten.

Vor diesem Hintergrund möchten wir mit dem Lungenzentrum das ganze Diagnostik- und Therapiespektrum im interdisziplinären Dialog auf kurzen Wegen für unsere Patienten und Patientinnen zur Verfügung stellen.



Interdisziplinäres Lungenzentrum
Prof. Dr. Dr. Ernst Hanisch
Asklepios Klinik Langen

Adresse

Röntgenstraße 20
63225 Langen
Tel.: 06103 / 912-1309
Fax: 06103 / 912-1814

E-Mail: e.hanisch@asklepios.com
www.dkmic.de

Sprecher des Interdisziplinären Lungenzentrums:

Dr. J. Reichardt
Praxis für Pneumologie, Lungenfacharzt
Fachärzteezentrum Langen
Röntgenstraße 6 – 8
63225 Langen
Tel.: 06103 / 30 18 303



Akademisches Lehrkrankenhaus
der Goethe-Universität, Frankfurt am Main

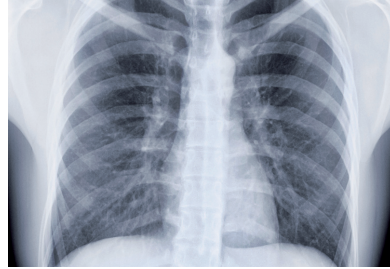

Folgende Lungenerkrankungen werden diagnostiziert und therapiert:

- **Fibrosierende Lungenerkrankungen**
(z. B. Sarkoidose, idiopathische interstitielle Pneumonie, Exogen allergische Alveolitis)
- **Lungenkarzinom**
- **Lungenmetastasen**
- **Chronisch obstruktive Lungenerkrankungen**
(Bronchitis, Emphysem, Asthma, Mukoviszidose, Bronchiektasen)
- **Pneumonie, Lungenabszess**
- **ARDS, Lungenembolie, Lungeninfarkt**
- **Cor pulmonale**
- **Tuberkulose**
- **Mesotheliom**

Netzwerk Interdisziplinäres Lungenzentrum

Dr. J. Reichardt

Praxis für Pneumologie, Lungenfacharzt
Fachärzteezentrum Langen, Röntgenstraße 6 – 8, 63225 Langen
Tel.: 06103 / 30 18 303

Dr. A. Köhler

Hämatologie und Onkologie
Fachärzteezentrum Langen,
Röntgenstraße 6 – 8, 63225 Langen
Tel.: 06103 / 30 18 280

Prof. Dr. H.-B. Hopf

Klinik für Anästhesie und perioperative Medizin
Asklepios Klinik Langen
Akademisches Lehrkrankenhaus der Goethe-Universität
Röntgenstraße 20, 63225 Langen
Tel.: 06103 / 91 21 37 1

PD Dr. D. Faust

**Medizinische Klinik II Gastroenterologie,
Hepatology und Pneumologie**
Asklepios Klinik Langen
Akademisches Lehrkrankenhaus der Goethe-Universität
Röntgenstraße 20, 63225 Langen
Tel.: 06103 / 91 21 49 2

PD Dr. H.-G. Olbrich

Medizinische Klinik I Kardiologie und Pneumologie
Asklepios Klinik Langen
Akademisches Lehrkrankenhaus der Goethe-Universität
Röntgenstraße 20, 63225 Langen
Tel.: 06103 / 91 21 34 1

Fr. C. Gutmann

Psychoonkologie
Asklepios Klinik Langen
Akademisches Lehrkrankenhaus der Goethe-Universität
Röntgenstraße 20, 63225 Langen
Tel.: 06103 / 91 21 36 5

Prof. Dr. C. Rödel

Klinik für Strahlentherapie und Onkologie
Klinikum der Goethe-Universität Frankfurt
Theodor-Stern-Kai 7, 60590 Frankfurt am Main
Tel.: 069 / 63 01 51 30

Prof. Dr. F. Grünwald

Klinik für Nuklearmedizin
Klinikum der Goethe-Universität Frankfurt
Theodor-Stern-Kai 7, 60590 Frankfurt am Main
Tel.: 069 / 63 01 43 30

PD Dr. S. Falk

Gemeinschaftspraxis für Pathologie Frankfurt
Ginnheimer Landstraße 86, 60487 Frankfurt am Main
Tel.: 069 / 95 14 47 0

Prof. Dr. Dr. E. Hanisch

Klinik für Viszeral- und Thoraxchirurgie
Asklepios Klinik Langen
Akademisches Lehrkrankenhaus der Goethe-Universität
Röntgenstraße 20, 63225 Langen
Tel.: 06103 / 91 21 30 9